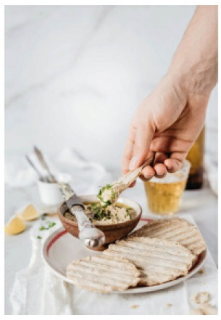
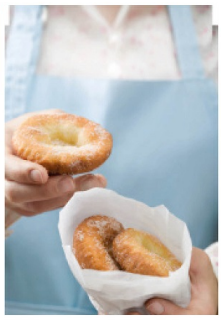

Techniker im Bereich Chemie (m/w/d)

Bereit für den nächsten Karriereschritt?

Das AGRANA Research & Innovation Center (ARIC) ist das Forschungs- und Entwicklungsunternehmen der AGRANA-Gruppe. Sowohl national als auch international fungiert das ARIC als Dienstleister von Forschung und Entwicklung sowie Services in den Bereichen Lebensmitteltechnologie, Chemie, Verfahrenstechnik, Mikrobiologie und Biotechnologie.

Wir schätzen Menschen, die nach Erfolg streben und sich kontinuierlich weiterentwickeln wollen. Wenn Sie auf der Suche nach Ihrem nächsten Karriereschritt sind und sich gerne neuen beruflichen Herausforderungen stellen, dann könnte ARIC der perfekte Arbeitsplatz für Sie sein!

Zur Unterstützung unseres jungen, dynamischen Teams im Bereich ,,Stärke für technische Anwendungen" in Tulln sind wir ab sofort auf der Suche nach einem Chemietechniker (m/w/d)

Aufgaben:

- Mitwirkung bei der Herstellung/Optimierung von bereits bestehenden Produkten im Bereich Baustärken
- Durchführung von Produkttests (Routine-Analytik)
- Anwendungsprüfungen - auch bei Kunden/Projektpartnern
- Simulation technischer Prozesse im Labor-/Pilotmaßstab
- Durchführung und Mitarbeit bei mess-/regeltechnischen Aufgaben
- Erstellung und Implementierung von neuen Messmethoden und Geräten im Haus wie auch bei Kunden

Anforderungen:

- Abgeschlossene HTL mit Schwerpunkt Chemie oder ähnlicher technischer/naturwissenschaftlicher Ausbildung
- Erste Arbeitserfahrung wünschenswert
- Teamfähigkeit und Flexibilität
- Selbstständige und gewissenhafte Arbeitsweise
- Offene und kommunikative Persönlichkeit
- Microsoft Office Kenntnisse (Word, Excel, Powerpoint)
- Englischkenntnisse
- Führerschein B

Angebot:

- Aus gesetzlichen Gründen sind wir verpflichtet darauf hinzuweisen, dass das kollektivvertragliche Mindestgehalt für diese Position bei jährlich € 27.406,96 brutto liegt (Vollzeit 40h/Woche). Unsere attraktiven Gehaltspakete orientieren sich jedoch an aktuellen Marktgehältern.

Kontaktperson:

Lisa Müller

Erfahren Sie mehr über AGRANA Research & Innovation Center (ARIC) und besuchen Sie uns gerne auch auf LinkedIn.

Wir sind sehr stolz auf unsere vielfältige Belegschaft und legen großen Wert auf Chancengleichheit und Diversität. Wir möchten alle dazu einladen, unabhängig von Alter, Behinderung, ethnischer Herkunft, Geschlecht, Religion oder sexueller Orientierung, sich zu bewerben.

Haben wir Ihr Interesse geweckt? Dann freuen wir uns über Ihre Online-Bewerbung.

Selbstverständlich garantieren wir die vertrauliche Behandlung Ihrer Bewerbung.

Haben wir Ihr Interesse geweckt? Dann freuen wir uns über ihre Bewerbung unter:
WWW.AGRANA.COM/HR